Jil
9
TAY YAYINLARI

ÖLÜM KONTRATI
YAZAN: E. MISSAGLIA
ÇİZEN: V. MISSAGLIA
AY'IN GÜMÜŞ RENKLİ IŞIKLARI MICHIGAN GÖLÜ'NÜ VE KIYISINDAKİ KÜÇÜK MOTELİ AYDINLATIYORDU...
Motel
ECONOMY, FLOUR
JİL

İRİYARI BİR ZENCİ ARABASINI PARK ETTİKTEN SONRA ETRAFINA DİKKATLE BAKINARAK ODALAR-DAN BİRİNE GİRDİ...
6

...VE KAPIYI, ARKASINDAN SERT BİR ŞEKİLDE KAPATTI...
6
SLAM!

ÇARPMANIN ETKİSİYLE KAPI NUMARASININ VİDALARINDAN BİRİ DÜŞTÜ VE " 6 " NUMARA TERS DÖNEREK " 9 " OLDU. BU ANLAMSIZ OLAY JİL MORAN'IN GELECEĞİNİ ETKİLEMEYE YETERLİ OLACAKTI..
6
9
9
DOSTUMUZ JİL KENDİ HALİNDE, EVSİZ BARKSIZ BİR KOVBOYDUR... HAYATTA EN BÜYÜK ARZUSU BAŞINI BELAYA SOKMADAN KENDİ İŞLERİYLE UĞRAŞMAKTIR...
ALDIĞIM BİLGİLER DOĞRUYSA MOTEL BURADAN YARIM MİL KADAR UZAKTA...
BU GECE RAHAT BİR YATAKTA, GÜZEL BİR UYKU ÇEKECEĞİM !.

AZ SONRA...
PEKÂLÂ KOVBOY.. DÖRT AYAKLI DOSTUNU DA BURADA AĞIRLAYABİLİRSİN. AMA ÖNCE ŞU DEFTERİ İMZALA!..
ANLAŞTIK!
İŞTE "9" NUMARANIN ANAHTARI. EĞER ARKADAŞ İSTİYORSAN BURADA İKİ BEBEK VAR.. HE!HE!
BOŞVER, BABALIK...
BU GECE SPOR YAPAMAYACAK KADAR YORGUNUM. İYİ GECELER!..
HIH... TASARRUF YAPIYORSUN GALİBA?
CEBİMDE SADECE ODANIN ÜCRETİNİ ÖDEYECEK KADAR PARAM VAR!..
DAHA FAZLA VAR AMA CHICAGO'YA GİTMEK İÇİN ONA İHTİYACIM OLACAK!..

ATINI BIRAKTIKTAN DOKUZ NUMARALI ODAYA ODAYA DOĞRU YÜRÜDÜ...
UZUN ZAMANDAN BERİ UYKU TULUMUNDA UYUYORUM...
SIZLAYAN KEMİKLERİM YUMUŞAK BİR YATAKTA DİNLENMEYİ HAK ETTİ ARTIK!..
?
HAY AKSİ! O İHTİYAR MUMYA ARADA BİR KİLİTLERİ YAĞLASA İYİ OLACAK!..
AÇMAK İÇİN BOŞ YERE UĞRAŞTI...
MMH... SAKİN OL JİL! BUNUN PASLI KİLİTLE İLGİSİ YOK.. GALİBA YANLIŞ ANAHTAR VERDİ!..

ANAHTARI KİLİTTEN HENÜZ ÇEKMİŞTİ Kİ...
?!
SWISS!
.. KAPI ANİDEN AÇILDI VE KUVVETLİ SİYAH BİR EL JİL'İ YAKALAYARAK...
HEY... NE OLUY...
... KARANLIK ODANIN İÇİNE ÇEKTİ...
UH!
KIMILDARSAN BEYNİNİ DAĞITIRIM!.
İŞLERİN TERS GİTTİ, ALÇAK!
AMA... AMA...
BENİ BİRİYLE KARIŞTIRDIN!
ÇENENİ KAPA VE SON DUANI YAP, PİS KİRALIK KATİL!..

KİRALIK KATİL Mİ ? BEN Mİ ? BU KADARI DA FAZLA DOĞRUSU...
CEBİNDE ÇAKI BİLE TAŞIMAYAN KATİL GÖRDÜN MÜ HİÇ? NEDEN ÜSTÜMÜ ARAMIYORSUN?
EĞER BU BİR TUZAKSA SADECE CEHENNEME POSTALANMANI GECİKTİRİR O KADAR!..
YEMİN EDERİM TUZAK DEGİL!..
MMH...
ŞU İŞE BAK! GERÇEKTEN SİLAH YOK!..
YOK YA... ŞİMDİ NEDEN ŞU SİLAHI İNDİRİP IŞIĞI YAKMIYORSUN? BİRBİRİMİZİ DAHA İYİ TANIRIZ!..
ZENCİ SÖYLENENİ YAPTI VE BİRKAÇ SANİYE SONRA...
UFF... ADIM JİL MORAN.. BU GECE İÇİN DOKUZ NUMARALI ODAYI KİRALAMIŞTIM VE...
BENİMKİ DE CALVIN MERRİL... ODA NUMARASINA GELİNCE, BURASI ALTI NUMARA...

HİÇ DE DEĞİL... İÇERİ GİRERKEN GAYET İYİ GÖR-DÜM...
TABİİ, TABİİ... AMA KAPI-YI AÇAMADIN. GALİBA NEDENİNİ ANLADIM..!
SAHİ Mİ ?
BAK, BEN ÖZEL DEDEKTİFİM... KAPININ ÜSTÜNDEKİ NUMARAYI TUTAN VİDA GEVŞEMİŞ OLACAK...
...BÖYLECE KAPI KAPANIRKEN DÜŞMÜŞ VE "6", "9" OLMUŞTUR.
SANIRIM HAKLISIN..!
BUNU ANLAMAK ÇOK KOLAY..!
BEKLE..!
YOO, HAYIR... AMA, BİR DAKİKA..! İÇİ DOLU PARK ETMİŞ BİR ARABA VARDI GALİBA...
YİNE NE VAR ?
BURNUNU DIŞARI UZATTIĞIN AN SAĞLIĞIN BOZULABİLİR, JİL..!
SÖYLESENE, ODALARIN ÖNÜNDE-Kİ MEYDANDA BİRİ-LERİNİ GÖRDÜN MÜ ?

EN İYİSİ KONTROL ETMEK... IŞIĞI SÖNDÜR!..
YANILMAMIŞSIN. ALÇAK HERİFLER ARABADAN İNİYORLAR!..
GERÇEKTEN DE ARABADAN ELİ SİLAHLI İKİ KİŞİ İNDİ...
...VE MOTEL ODASINA YÖNELDİ...
AYNI ANDA CALVİN DE ÇANTADAN UCUNA SUSTURUCU TAKILMIŞ KISA NAMLULU BİR ÇİFTE ÇIKARTTI..
HEY! NE YAPIYORSUN?
SUS VE BİR YERE GİZLEN!..
NE BEKLİYORSUN? YATAK ODASINA GEÇ! BİRKAÇ SANİYE SONRA BURASI CEHENNEME DÖNECEK!
PEKÂLÂ, ZEHİR HAFİYE... GİDİYORUM!

AYNI ANDA...
STUMP!
SELAM, SERSERİLER!
?!
ÖZEL DEDEKTİFİN ANİDEN GÖRÜNMESİYLE SILAHLI İKİ ADAM ŞAŞIRIP KALDILAR...
!
CEHENNEME GİDİN!..
AAGH!
KA-BOUM!
KÖPEK SOYU SENİ!..
BANG! BANG!
KA-BOUM!
UUHUU...

HEY... ORTALIK MEZBAHA-YA DÖNDÜ!..
DIŞARI ÇIKMA! HENÜZ BİT-MEDİ!..
TÜFEĞİ BIRAKAN DEDEKTİF PYTHON'UNU ÇEKEREK DIŞARI FIRLADIĞI SIRADA ARABADAN ÜZERİNE ATEŞ AÇILDI...
İYİ NİŞANCI DE-ĞİLSİNİZ!..
BANG!
BANG!
BANG
ROARRR
YEMİN EDERİM FAZLA UZAĞA GİDEMEYECEKSİNİZ!
BANG!
BANG!
BANG!
ARR
MERMİLER ARKA ARKAYA ARABANIN BEN-ZİN DEPOSUNA İSABET EDİNCE...
STUMP STUMP!

... BİRDEN BİR PATLAMA OLDU...
BWAMM!
... VE ARABA İÇİNDEKİLERLE BİRLİKTE İLERDEKİ DİREĞE BİNDİRDİ...
CRONCKT!
AAH!
HAYIR!
AMAN TANRIM... NE DEHŞET VERİCİ BİR MANZARA!..
HEPSİNİ TEMİZLEDİN!..
YA ONLAR YA BEN, DOSTUM!

AYNI ANDA MOTELİN YANINDAN FARLA-RI SÖNÜK BİR ARABA DAHA FIRLADI..
ROARRR ooo
BU GİDEN; MAFIA'NIN, BENİM ÖLÜMÜMÜ İZLEMESİ İÇİN GÖNDERDİĞİ ADAMI OLACAK!..
MAFIA MI, DEDİN ?
EVET! ÖLDÜRDÜĞÜM O DÖRT ADAM BENİM ADIMA "KONTRAT" İMZALAMIŞ KİRALIK KATİL-LERDİ! ANLA-MINI BİLİYOR MUSUN ?
SENİ TEMİZLEYE-CEKLERDİ!.
MAFIA SENİ NEDEN ÖLDÜRMEK İSTİYOR? YOO, HAYIR.. BİR ŞEY BİLMEK İSTEMİYORUM. TEK DİLEĞİM BURADAN HE-MEN UZAKLAŞMAK.!
BUGÜNE KADAR BAŞIMA YETERİNCE BELA AÇTIM, YENİLERİNİ İSTE-MİYORUM ...
SAKİN OL, JİL! BÖYLE ÇEKİP GİTMEK APTALLIK OLUR!.
SENİ ORAMA GİRERKEN GÖRDÜLER. BİRLİKTE ÇA-LIŞTIĞIMIZI DÜŞÜNECEK-LERDİR...
BOŞUNA NEFES TÜKETME. İYİ ŞANS-LAR, DOSTUM!..

MOTELCİ VE İKİ KADIN OLAYIN TEK TANIĞIYDILAR. DİĞER MÜŞTERİLER KORKUDAN ODALARINA KAÇMIŞ_LARDI...
?!
NELER OLUYOR? NEYDİ O FELA_KET?..
BANA SORMAYIN! BİR ŞEY BİLMİYORUM, BİR ŞEY GÖRMEDİM VE BU_RADAN GİDİYORUM!
HIZLA ATINI BAĞLADIĞI SAÇAK ALTINA GİTTİ...
FAKAT GÜRÜLTÜYLE YAKLAŞAN MOTOSİKLET_LERİN FARLARI ONU DURDURDU...
FRORRR...
FROORRRR
?
VROORR...
SWISS!
SWISS!
HEY! NE OLUYOR SİZE? ÇEKİLİN YOLUMDAN!

VIIVOMP!
ALÇAK HERİFLER!..
İN AŞAĞI, PİÇ KURUSU!
KAHR...
VROMP!
UH!
SALDIRGAN BİRİ DEĞİLİM AMA MECBUR KALIRSAM DÖVÜŞMEKTEN ÇEKİNMEM!..
AHH...
GEREKTİĞİNDE BU ALETLERİ KULLANMASINI DA BİLİRİM!..
UH!

KES ARTIK, APTAL!
HAY!..
KALLEŞ!
ONU BİZE BIRAKIN! ŞİMDİ HESABINI GÖRÜRÜZ!..
HAYDİ BAKALIM YAVRUM, AYAĞA KALK!..
SERSERİLER!..

SENİ ŞİŞLEYİNCE AKLIN BAŞINA GELİR!..
CANIN CEHENNEME!
BU O KADAR KOLAY DEĞİL, AHBAP!
AAGH...
PİS ZENCİ!..
BUNU SÖYLEME-MELİYDİN!..
BEN BAZI KONULAR-DA ÇOK HAS-SASIMDIR!..

OUCH...
ZIP!
AMMA HAREKETLI GECE.!.
DIĞER IKI SERSERI KAÇMAYA ÇALIŞIRKEN ÖZEL DEDEKTIF YENIDEN TABANCASINI DOĞRULTTU...
HEY, YETER! ATEŞ ETME.!..
WROOOR
?!
SANA YETER, DEDIM.!.
BANG!
MOTOSIKLET KARANLIĞIN İÇINDE KAYBOLURKEN...
NIYETIN NE SENIN? HERKESI KATLETMEK MI? ÖLDÜRDÜKLERIN YETMEDI MI?
TAMAM, YUFKA YÜREKLI! TAMAM.!.

AMA UNUTMA, İMDADINA YETİŞMESEYDİM POSTUNU DELİK DEŞİK EDECEKLERDİ!..
BİLİYORUM...
HAYATIMI KURTARDIN, SANA MÜTEŞEKKİRİM... AMA YETERİNCE KAN DÖKÜLDÜ!..
HAKLISIN, JİL... ŞİMDİ KONUYA GELELİM...
KORKTUĞUM GİBİ SENİ BENİMLE GÖRDÜLER VE BÖYLECE ÖLÜM FERMANIN İMZALANMIŞ OLDU...
ARTIK SENİN İÇİN DE BİR "KONTRAT" YAPILMIŞTIR... TEK BAŞINA DOLAŞMAN DELİLİK OLUR!..
PEKİ NE YAPMAM GEREK?.
BENİMLE AYNI KADERİ PAYLAŞMAK ZORUNDASIN. İHTİYAR, POLİSE HABER VERMİŞTİR... AYNASIZLAR GELMEDEN TOZ OLALIM...
...VE KENDİMİZE EMİN BİR SIĞINAK BULALIM!.. SONRA SANA DURUMU AÇIKLARIM!..
GALİBA BAŞKA SEÇENEĞİM YOK. UMARIM BURADA ATIMA BAKARLAR...

BİRKAÇ DAKİKA SONRA MOTELDEN AYRILDILAR...
BİRAZDAN CHİCAGO'YA VARIRIZ...
MMM... YA SONRA?..
MAFİA PEŞİNDEYKEN BU İŞTEN KOLAYCA SIYRILABİLECEĞİNİ Mİ SANIYORSUN?
UMUT PARAYLA DEĞİL, JİL! ŞAKA BİR YANA, BUNDAN DAHA ZOR VARTALAR ATLATTIM BEN!
BUNU DA ATLATMANI DİLERİM, ÇÜNKÜ AYNI KADERİ PAYLAŞIYORUZ!..
HE! HE! HE!..
SIRITMAYI KES DE ŞU İLERİYE BİR GÖZ AT!..

GÖRDÜN MÜ ?
KÖR DEĞİLİM, DOSTUM. AMA MUTLAKA BİZİ BEKLEDİKLERİ SÖYLENEMEZ!..
FAZLA İYİMSERSİN! BİRKAÇ SANİYE SONRA PEŞİMİZDE OLACAKLAR!..
SUÇ KİMDE, BİLİYOR MUSUN?
SACRIFICE CREW
TANK TO THE
KROMMMM
WROMP!
WROMP!
SACRIFICE CREW
VROORRR
SENDE KOVBOY! GEBERTMEME İZİN VERMEDİĞİN O İKİ SERSERİ ARKADAŞLARINA HABER VERMİŞ OLMALI!..
VROORRR

MOTOSİKLETLER ARABANIN ARKASINA TAKILDILAR...
VROMP! VROORR..
VVROORR
VROORRRR..
BU DURUMDA KİMİN SUÇLU OLDUĞU FAZLA ÖNEMLİ DEĞİL...
SEN ASIL ONLARI NASIL EKECEĞİNİ DÜŞÜN!..
O MOTORLARI EKMEK İÇİN YARIŞ ARABASI GEREKİR, JİL!
AMA ARTIK ŞEHRE GELDİK! BURADA KAÇMAMIZ DAHA KOLAY OLUR!..
SWWAMM...

YAKLAŞIYOR-LAR, CALVİN!
BİZİ SIKIŞTIRMAYA KALKARLARSA O ZAMAN ŞENLİĞİ SEYRET!.
ONLARIN DA NİYETİ BU GALİBA!
NİTEKİM SERSERİLERDEN BİRKAÇI USTACA MANEVRA YAPARAK...
VROOM
... KAÇAN ARABAYA YAKLAŞTI...
WROOMP!
ÖZEL DEDEKTİFİN DE BEKLEDİĞİ BUYDU... ANİ-DEN DİREKSİYONU SAĞA SOLA KIRARAK...
SWMMM!
!

SERSERİLERİ ZOR DURUMA SOKTU...

MERMİ YAĞMURUNUN ARDINDAN BİR PATLAMA SESİYLE ARABA KORKUNÇ ŞEKİLDE YALPALAMA-YA BAŞLADI...
HAY ŞEYTAN... SIKI TUTUN, JİL..!
BANG!
BANG!
PLOP
RROARR
ALLAH KAHRETSİN!
CRONCK
İN ÇABUK! GELİ-YORLAR!..
ACELE ET, YAKLAŞTI-LAR!..

BANG!
BANG!
AAHH!!
WROOMP!
KOŞMAYA HAZIRLAN JİL! BU GÖZÜ-DÖNMÜŞ SERSERİLERİ FAZLA UZAKTA TUTAMAYACAĞIM!.
VRAUM
VROOM
POLİS NEREDE KALDI? CİVAR-DA HİÇ DEVRİYE ARABASI YOK MU?
ZIP!
ZIP!
BOŞVER... GEREKTİĞİ ZA-MAN BİR TANE BULA-MAZSIN!.

NE OLACAK ŞIMDI ?
DEDIM YA... TA- BANA KUVVET!..
BANG! BANG!
ŞIMDI..!
ARKANDA- YIM..!
BANG BANG
BURADAN, JIL!
VROARR
VROOOARR

WROOMP! VRAAMMM
BU SIRADA..
NEYİN VAR? NEFESİN Mİ KESİLDİ..?
SOYTARILIĞI BIRAK DA ŞU IZGARAYI KALDIR!
NE? BURAYA GİRECEĞİMİ DÜŞÜNMÜYORSUN HERHALDE?..
SEN AÇ DA, SONRA İSTERSEN BU PİÇ KURULARINA YEM OLURSUN, KİMSE SENİ ENGELLEMİYOR.
LANET OLSUN!..
ÇABUK OL! GELİYORLAR!..
BUYRUN!
PEKÂLÂ! KALMAYA KARAR VERDİYSEN CEHENNEMDE BULUŞURUZ!..
VROOR-R
BANG!
BANG!

ŞEY... BEN...
KURŞUNLARA HEDEF OLMAKTANSA LAĞIMA GİRMEK DAHA İYİ GALİBA!..
BANG! BANG!
NEON LAMBALARIYLA YARI AYDINLATILMIŞ, PİS KOKULU KANALİZASYONA İNDİLER...
HAY AKSİ! BU NE KOKU!..
BU KARAR Kİ- BAR OLMA. HAYATIN SÖZ KONUSU.. HÂLÂ ANLAMADIN MI?
ANLAMAZ OLUR MUYUM? ONUN İÇİN BURADAYIM YA!..
GİDELİM! KORKARIM DOSTLARIMIZ KOLAY PES ETMEYECEKLER!..

DİKKAT ET, KAYMA! LAĞIMA DÜŞERSEN İŞİN BİTİKTİR!..
STUMP!
HEY! IZGA-RAYI KALDIRI-YORLAR!..
SANA KO-LAY VAZGEÇ-MEYECEK-LERİNİ SÖY-LEMİŞTİM!
DUA EDELİM DE BİZİ TERS TA-RAFTA ARAMAYA BAŞLASINLAR!
ONLARI GÖRÜYOR MUSUN?
EVET... NE YANA GİDECEKLERİNİ TARTIŞIYORLAR GALİBA...

İKİYE AYRILDILAR. DÖRDÜ BU TARAFA, DİĞERLERİ DE TERS YÖNE GİDİYOR... HİÇ DEĞİLSE KUVVETLERİ İKİYE BÖLÜNDÜ!..
FIRSAT BULUNCA BİRKAÇININ DAHA İCABINA BAKARIZ! ŞİMDİ GİDELİM!..
RANDOLPH CADDESİ'NE GELİNCE KANALIN ÖBÜR TARAFINA GEÇİP GÜNEYE DOĞRU DEVAM EDERİZ...
UMARIM BURAYA YERLEŞMEYİ DÜŞÜNMÜYORSUNDUR, CALVIN?!.
SAKİN OL! WABASH AVENUE CİVARINDAKİ İYİ BİR SIĞINAĞA GELMEDEN DIŞARI ÇIKMAK İSTEMİYORUM!..
YARIM SAAT SONRA ORADAYIZ!..
BU İĞRENÇ YERE YARIM SAAT DAHA KATLANMAK ÇOK ZOR!..

BAŞARIRSIN! BUNA KATLANAMAYACAK KADAR ÇITKIRILDIM BİRİNE BENZEMİYORSUN!..
GEBER!..
VAY... BİZİ GÖRDÜLER!..
PEING!
BAŞINI EĞ!...
BANG!
BANG!
ZİP!
BANG!
UH!
HAYIIIR!

DİKKAAT!
SPLASH!
YARDIM EDİN! ÇABUK..!
BİRDEN PİS SUDAN KAYGAN VE KORKUNÇ BİR YARATIK ÇIKTI...
ARKASINDAN DİĞER TIMSAHLAR DA SERSERİNİN ÜSTÜNE SALDIRDILAR...
ATEŞ! ATEŞ EDİN ŞU CANAVARLARA!.
BANG! BANG!
AHH!.. İMDAAT!..

CONTRATTO PER UCCIDERE
Gil
Lire 800

ZIP!
ZIP!
SPLASH!
BANG!
BANG!
AAAGH...
MERMİLER, ŞEHİR KANALİZASYONUNDA RASTLANMASI İMKANSIZ OLAN BU SÜRÜNGENLERİ DURDURMAYA YETMİYORDU...
BOŞUNA!..
URGH...
SPLASH!

AŞAĞIDAKİ SOĞUK, RUTUBETLİ HAVAYA RAĞMEN, BU KORKUNÇ SAHNEYİ İZLERKEN TER İÇİNDE KALDILAR...
VAY CANINA! NEDİR BUNLAR?
TİMSAH, DİL!
TİMSAH MI?
EVET. LAĞIM BUNLARLA DOLU!..
HEP O APTAL HAYVANSEVERLER YÜZÜNDEN! ÖNCE BANYO KÜVETLERİNDE BESLERLER, SONRA DA BÜYÜMEYE BAŞLAYIP...
...TEHLİKELİ OLUNCA, ONLARI LAĞIMA ATIP KURTULURLAR...
HER NEYSE... O SERSERİLER İYİCE ŞAŞKIN DURUMDA... BUNDAN YARARLANIP UZAKLAŞALIM!..
PEKİ, DOSTUM!

GİTTİKÇE KARANLIK OLUYOR...
BIRKAÇ LAMBA KIRILMIŞ OLMALI... CEBİMDE BİR EL FENERİ VAR.!.
PEK BÜYÜK DEĞİL AMA YİNE DE İŞİMİZİ GÖRÜR.!.
ÇABUK OLALIM... BU YERALTI GEZİSİNE DAHA FAZLA DA-YANAMAYACAĞIM...
AZ KALDI.!.
BİR SÜRE DAHA YOLLARINA DEVAM ETTİLER, SONRA...
YANILIYOR MUYUM YOK-SA BİZİ İZLEMEKTEN VAZ MI GEÇTİLER?.
ÖYLE GÖRÜNÜYOR.!.
EVET... GALİBA HAKLISIN.! ZATEN WABASH AVENUE ÇIKIŞINA DA GELDİK SAYILIR.!.
?
?
FRSSS FRSS

ŞURAYA BAK, CALVİN !..
SFRRSS...
SQUITT!
SQUITT! SQUITT!
VAY CANINA !
FAREELER !. YÜZLERCE VAR, CALVİN !.
GERİ ÇEKİL, ÇABUK !
SQUITT!
SQUITT! SQUITT!
KANALIN ÖBÜR TARAFINA GEÇELİM...
KAYMAMAYA DİKKAT ET.! BU LAĞIMDA NELER OLDUĞUNU GÖRDÜN !.
SQUITT!
SQUITT!
SQUITT!

ŞEYTAN ÇARPSIN SENİ! EĞER SEN OLMASAYDIN BUNLAR BAŞIMA GELMEZDİ!..
SQUITT SQUITT!
KADER BİRLİĞİ.. UNUTTUN MU, BÖYLE DEMİŞTİN!..
ÖYLE, HAFİYE... ÇOK İYİ HATIRLIYORUM!
YİNE DE BU İĞRENÇ YERDE SENİ DAHA FAZLA İZLEYEMEM...
PİS KOKUDAN, FARELERDEN VE TİMSAHLARDAN BIKTIM!..
O ALÇAKLARLA DIŞARDA ÇARPIŞMAYI TERCİH EDERİM!
PEKİ! YALNIZ ACELE ET DE KAPAĞI KALDIR! HAYVANLAR ÜSTÜMÜZE GELİYOR!
SQUITT!
SQUITT!
SQUITT!

SQUITT!
SQUITT!
SPLASH!
GRON GRON
HEY!..DAHA NE BEKLİYORSUN?
SQUITT
TAMAM! HAYDİ, GEL!
GELİYORUM, ÜSTELİK YALNIZ DA DEĞİLİM!.
KENDİNE ÇOK KÖTÜ DOSTLAR SEÇMİŞSİN!..

GEBER, PIS HAYVAN!
SQUITT!
O SERSERİLER GERİ DÖNMÜŞ MÜDÜR DERSİN ?
KİMSE O FARE SÜRÜSÜNÜN ARASINDAN GEÇEMEZ, MERAK ETME!.
HEM ZATEN SIĞINAĞIMIZ DA UZAKTA DEĞİL!..
BUNU DUYDUĞUMA SEVİNDİM...
WABASH AVENUE'YE GELDİKLERİNDE BİR SÜRE DURDULAR...
ŞİMDİLİK GÖRÜNÜRDE KİMSE YOK.. YÜRÜ..!
NEREYE GİTTİĞİMİZİ SÖYLESENE?!
BİRAZ DAHA SABRET..!
NİTEKİM BİRKAÇ DAKİKA SONRA...
İŞTE GELDİK!..

TOC!
TOC!
TOC!
NEDİR BU? BİR TÜR PAROLA MI?
'Yİ BİLDİN!..
TOC...
TOC...
TOC!
KİM O?
AĞ, İHTİYAR... BENİM, CALVİN...
NERELERDESİN? UZUN ZAMANDIR ORTALIKTA GÖRÜNMÜYORDUN!
HAKLISIN, JOE! YALNIZ ŞU TÜFEĞİ İNDİRSEN DE İÇERİ GİRSEK... NE DERSİN?
BU, JİL... BİR DOSTUM!..
TAM SAYILMAZ AMA ÖYLE OLSUN, BAYIM...
BAYIMI FALAN BOŞVER DELİKANLI... ADIM JOE..!

KİMSE YOK MU ?
BU SAATTE KAPALI- DIR, BİLİYORSUN!..
BEN SANA SÖYLEYİNCEYE KADAR DA KAPALI KALMASI GEREKLİ! EĞER GELEN OLURSA TAMİRAT YAPTIĞINI SÖYLERSİN, TAMAM MI?
KULAĞINI AÇ DA BENİ DİNLE!..
BÖYLE YAPARSAM ZARAR EDERİM!..
HEY! BEN, O ROMANLARDAKİ METELİKSİZ DEDEKTİFLERDEN DEĞİLİM, YETERİNCE PARAM VAR...
SEN DEDİĞİMİ YAP, ZARARINI BEN KARŞILARIM, AÇGÖZLÜ İHTİYAR!..
HE! HE! MADEM ÖYLE, BURASI EVİN SAYILIR!..
İZİN VERİRSENİZ BİR ŞEY SORMAK İSTİYORUM!..
NEDİR O?
BURASI NERESİ? KANUN KAÇAKLARININ SIĞINAĞI MI?

YANILIYORSUN! HAYDİ JOE... ONA ETRAFI GEZDİR!..
MM... BÜTÜN BU ÇELİK KAPILAR BANA ATOM SIĞINAKLARINI HATIRLATIYOR!..
GÖRDÜĞÜN GİBİ, DÜŞÜNDÜKLERİNİN HİÇBİRİ DEĞİL!..
VAY CANINA! OLAMAZ! BURASI POLİS MERKEZİNDEKİ ATIŞ POLİGONUNA BENZİYOR!..
GERÇEKTEN DE BİR POLİGON. AMA GİZLİ!.. POLİSLERİN YERİNE YERALTI DÜNYASININ ADAMLARI ATIŞ TALİMİ YAPIYOR!..
OOFF!..
HARİKA... SES GEÇİRMEYEN DUVARLAR, HER ÇEŞİT SİLAH, BOL CEPHANE VE TÜNELLER...

GÜZEL ... ARTIK GÜVENCEDE SAYILIRIZ.. ŞİMDİ NELER OLUP BİTTİĞİNİ ANLAT BAKALIM!..
BİZİ YALNIZ BIRAK JOE. SONRA GÖRÜŞÜRÜZ!..
SENİ DİNLİYORUM!
BİR BOŞANMA DAVASIYLA İLGİLİ ARAŞTIRMA YAPARKEN HER ZAMAN İŞ GÖRDÜĞÜM ESRARKEŞ HABERCİLERİMDEN BİRİ BÜROMA GELDİ...
...VE BİN DOLARA ÇOK ÖNEMLİ BİR HABER SATACAĞINI SÖYLEDİ. ONUN GİBİ BİRİ İÇİN OLDUKÇA YÜKSEK BİR RAKAMDI BU...
HERHALDE ONU DIŞARI ATMIŞSINDIR. ESRARKEŞLERİN PARA KOPARMAK İÇİN OLMADIK MASALLAR UYDURDUĞUNU BENDEN DAHA İYİ BİLİRSİN.
ELBETTE...
YÜZ DOLAR FALAN İSTESEYDİ DEDİĞİN GİBİ YAPARDIM AMA BİN DOLAR DEDİĞİNE GÖRE İŞ GERÇEKTEN ÖNEMLİ OLMALIYDI...
YA SONRA?

VERDİĞİ BİLGİ ŞUYDU: CHİCAGO'NUN SAYILI MAFİA AİLELERİNDEN BİRİ BÜYÜK BİR SOYGUN HAZIRLIYORMUŞ...
GEREKLİ YERLERDEKİ ADAMLARI SATIN ALIP ŞEHRİN KARARTILMASINI SAĞLAYACAKMIŞ...
NEE?
EVET, BİR KARARTMA! VE ÇIKACAK KARIŞIKLIKLAR SIRASINDA POLİS BÜTÜN ŞEHRE DAĞILACAK...
...MAFİA'NIN ADAMLARI DA HİÇ ZORLUK ÇEKMEDEN POLİS MERKEZİNDEKİ DEPOYU SOYACAKLARMIŞ...
DEPODA ON BEŞ MİLYON DEĞERİNDE ÇALINTI MAL, PARA VE UYUŞTURUCU VAR!..
VAY CANINA!

İNANILMAZ BİR ŞEY!..
HABERCİME BEN DE AYNI ŞEYİ SÖYLEDİM!..
... VE ELİNE BİRKAÇ DOLAR VERİP KAPI DIŞARI ETTİM! NE YAZIK Kİ ZAVALLI DOĞRUYU SÖYLÜYORMUŞ...
BANA DEDİKLERİNİ DÜŞÜNÜRKEN, BÜROMUN BULUNDUĞU BİNADAN ÇIKIŞINI İZLİYORDUM Kİ, BİRDEN...
.. TRAFİĞİN GÜRÜLTÜSÜNÜ BASTIRAN BİR SİLAH SESİ DUYDUM!..
BANG!
GEÇMEKTE OLAN BİR ARABADAN, ADAMIMIN ÜSTÜNE BİRKAÇ EL DAHA ATEŞ EDİLDİĞİNİ GÖRDÜM...
BANG!
BANG!
TANRIM!..
OH!..

O ZAVALLI İÇİN ÇOK ÜZÜLMÜŞTÜM. ONU ÖLDÜRDÜKLERİNE GÖRE SÖYLEDİKLERİ DOĞRU OLMALIYDI...
SONRADAN ANLATTIKLARINI DOĞRULAYAN BAZI SÖYLENTİLER DUYDUM... İŞTE HEPSİ BU...
SANA BİR SORU DAHA SORABİLİR MİYİM?
ELBETTE
NEDEN POLİSTEN YARDIM İSTEMİYORSUN?
O MOTELE GİTMEDEN ÖNCE NE YAPTIĞIMI SANIYORSUN? MERKEZE GİDİP KOMİSERE HER ŞEYİ ANLATTIM...
BENİ DİNLEDİKTEN SONRA TERS TERS SURATIMA BAKIP KENDİSİNE ZAMAN KAYBETTİRDİĞİMİ SÖYLEDİ...
YANİ SANA İNANMADI MI?
BELKİ... VEYA O DA BURNUNU BU PİS İŞE SOKMUŞTU!..
NE DEMEK İSTİYORSUN?

BAZI AYNASIZLARIN MAFİA'NIN EMRİNDE OLDUĞUNU HERKES BİLİYOR...
SONRA FBI'A BAŞVURMAK İSTEDİĞİMDE BU KORKUNÇ KOVALAMACA BAŞLADI. ARTIK TEK DERDİM CANIMI KURTARMAK!..
ŞİMDİ NE YAPMAYI DÜŞÜNÜYORSUN ?
HİÇBİR ŞEY KOVBOY! TEK BAŞIMA MAFİA'YI DURDURMAM DÜŞÜNÜLEMEZ BİLE...
BURADA GİZLENİP ORTALIĞIN YATIŞMASINI BEKLEYECEĞİM!..
BU ARADA BİRAZ DA TALİM YAPMIŞ OLURSAM... NEDEN BİR SİLAH ALIP SEN DE DENEMİYORSUN ?

'İYİ FİKİR.!
BANG!
BANG!
BANG
BANG!
PEİNG!
PEİNG!
PEİNG!
PEİNG!
BİR DE BUNU DENE-YELİM...
MM... PEK ACEMİ SAYILMAZ!..

BANG!
!
BANG! BANG!
PENG! PENG!
HAY ALLAH!.. HİÇ KARAVANA YOK!..
NE DEDİN ?
BAŞIBOŞ BİR KOVBOY OLARAK BU İŞİ İYİ BECERİYORSUN !

ÇOK İYİ BİR TALİM ÇAVUŞUM VARDI...
BÖYLE ATEŞ ETMEYİ ASKERDE Mİ ÖĞRENDİN ?
BAŞKA NEREDE OLABİLİR ? BEN GİZLİ POLİGONLARA GİTMİYORUM !..
TAMAM.. HEMEN ALINMA !
ALINMADIM, BAŞKA ŞEY DÜŞÜNÜYORDUM. DİYELİM Kİ BÜTÜN OLACAKLARIN ÖNÜNE GEÇİLEMEYECEĞİNE İNANMIYORUM...
OYSA, ÖYLE !..
HİKÂYE ! BANA MAFİA'NIN POLİSTE DE ADAMLARI OLDUĞUNU SÖYLEDİN, MÜMKÜNDÜR. FAKAT BUNLARIN İÇİNDE DÜRÜST OLANLARI VARDIR ELBET...
ONLARI BULUP O HAYDUTLARI DURDURACAĞIM, DOSTUM !..
YANİ POLİSE Mİ GİDECEKSİN ?

İYİ BİLDİN, CALVİN.!
MMM...
BENİ BUNA MECBUR EDİ-YORSUN..
?
SMACK!
STUMPF!
!!
SENİ YAKALARLARSA NE OLUR BİLİYOR MUSUN, JİL? BÜLBÜL GİBİ SÖYLETİRLER VE BENİM DE BAŞIMI BELAYA SOKARSIN...
CANIN CEHENNEME!..

BENİ DURDURABİLECEĞİNİ SANIYORSAN, YANILIYORSUN!..
UUH!
SLOMP
USLU DUR, TAMAM MI?
HAYIR, TAMAM DEĞİL!
HENÜZ BİTİRME-DİM!..
UH!
USLU DURMASI GEREKEN BİRİ VARSA O DA SENSİN, JİL!..
UYU BAKALIM, BEBEK!..

SAKİN OL, KAH-ROLASI!..
BENİ SERTLİKLE YOLA GE-TİREMEZ-SİN!..
SPOÇK!
UHH!
BUNU BİLME-DİĞİNE ÜZÜL-DÜM...
EĞER BİLSEYDİN BÖYLE ÜSTÜME SALDIRMAYA KALKMAZDIN!..
SENİ SERSERİ!..
DEMEK PES ETMİYORSUN? BENİM İÇİN HAVA HOŞ... DEVAM EDEBİLİRİM!..

SMACK
BU KADARI YETER DEGİL Mİ? HA! HA!..
İŞTE BÖYLE OTUR!
OOFF...
DUR, JIL! APTALLIK ETME!..
BOŞ YERE NEFESİNİ TÜKETİYORSUN, DOSTUM!
ARKADAŞIM CALVİN'İN İZNİ OLMADAN BURADAN ÇIKAMAZSIN, DELİKANLI!..
HAY ŞEYTAN!..

..VE SAKIN SİLAHA SARILMAYA KALKMA, Mİ-DENİ KURŞUNLA DOLDU-RURUM!..
YERİNDE OLSAM JOE'YU DİNLER-DİM, JİL...O BOŞ YERE ADAM TEH-DİT ETMEZ...
SANA İNANIYORUM... ZATEN ELİNDEKİ O ÇİFTEYLE ŞAKA ETMEYE GEL-MEZ...
GÜZEL... PISI PISINE ÖLSEYDİN ÜZÜLÜRDÜM..!
ŞIMDİ BİR ŞEYLER ATIŞTIRIP SONRA DA BİRAZ KESTİR-MEYE NE DER-SİN?
KOMUTAN SENSİN, ZEHİR HAFİYE?
TAMAM... ÖYLEYSE RAHATINA BAK!
MM...

KARINLARINI DOYURDUK-
TAN SONRA YATIP
DİNLENDİLER...

GÜN AĞARIRKEN YÜK VAPURLARI
CHİCAGO NEHRİ'NİN SULARINDA
SÜZÜLMEYE BAŞLAMIŞTI...

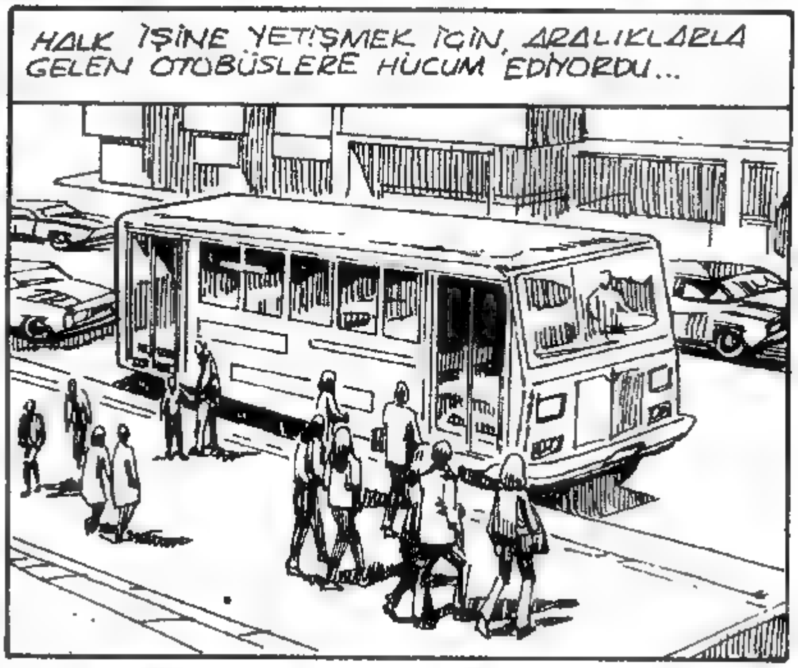
HALK İŞİNE YETİŞMEK İÇİN, ARALIKLARLA
GELEN OTOBÜSLERE HÜCUM EDİYORDU...

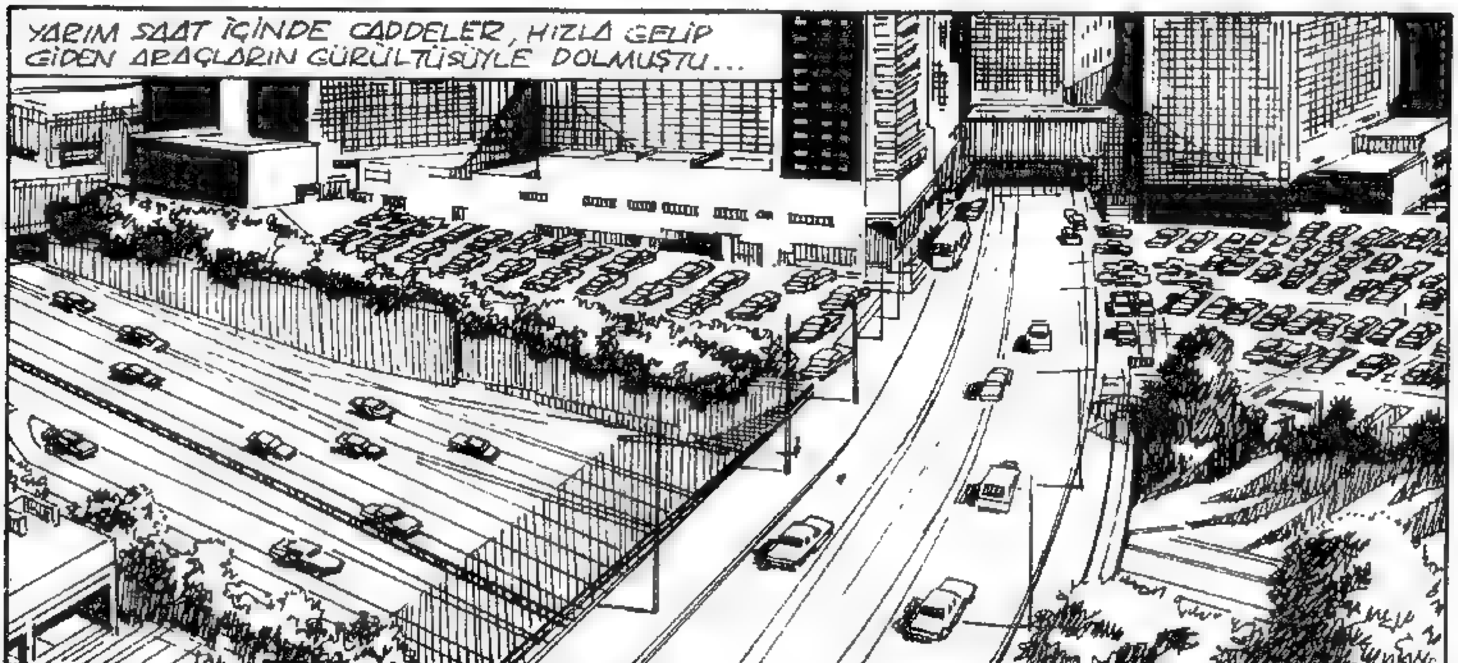
YARIM SAAT İÇİNDE CADDELER, HIZLA GELİP
GİDEN ARAÇLARIN GÜRÜLTÜSÜYLE DOLMUŞTU...

AMA JİL MORAN'LA ARKADAŞI CALVİN MERRİL'İ UYUTMAYAN...
.. BU GÜRÜLTÜ DEĞİLDİ...
BU KADAR ATAK OLDUĞUNU BİLMİYORDUM. BENİ FENA DÖVDÜN. KEMİKLERİM SIZLIYOR!..
BENİ AĞLATACAKSIN, DEDEKTİF!
PEKÂLÂ, ADAM GİBİ KONUŞALIM... SENCE BURADAN ÇIKIP POLİSE VEYA FBI'A GİDİP BÜTÜN OLANLARI ANLATMAMIZ GEREK...
YALNIZ BİR SORUN VAR: MAFIA!.. ADAMLARI HER YERDE BİZİ ARIYOR...
AYRICA HER KARAKOLDA BİRKAÇ ADAMININ BİZİ TEMİZLEMEK İÇİN BEKLEDİĞİNE KALIBIMI BASARIM!..
BELKİ AMA YİNE DE DENEMELİYİZ!

HAY ALLAH! GEBERMEYE BU KADAR MERAKLI MISIN? DIŞARDA DA OLABİLİRLER!..
BENİM DE CANIM EN AZ SENİNKİ KADAR KIYMETLİDİR, CALVIN... AMA OLACAKLARI DÜŞÜNDÜKÇE TÜYLERİM ÜRPERİYOR...
NEW YORK'DA ELEKTRİKLER KESİLDİĞİ ZAMAN NELER OLDUĞUNU BİLİYORSUN, SANIRIM. TECAVÜZLER, SOYGUNLAR, CİNAYETLER...
EVET, BİLİYORUM... DEHŞET VERİCİYDİ!..
BU SEFER DE AYNISI OLACAK, AMA İNAN BANA YAPILACAK BİR ŞEY YOK. BURNUNU UZATTIĞIN AN SENİ HAKLARLAR...

SONUÇTA YİNE OLANLAR OLACAK AMA SEN GÖREMEYECEKSİN!
HİKÂYE!..
MANTIKSIZ BİR ADAM - SIN, JİL...
SEN DE ÇOK KÖTÜMSER - SİN!..
AKŞAMA DOĞRU GÜNEŞ SİSLİ UFUKTA KAYBOLURKEN...
... ŞEHRE GECENİN KARANLIĞI ÇÖKÜYORDU...
JİL İSE UYUMAMAYA ÇALIŞARAK VAKTİN İLERLEMESİNİ BEKLİYORDU...
YAVAŞ OLMALIYIM EĞER UYANIRSA HER ŞEY BOŞA Gİ - DER!..

AFERİN DOSTUM... UYUMA-YA DEVAM ET!
MMH...
HEY! NE OLUYOR?
UYANMAKLA İYİ ETMEDİN, CALVIN!..
İNDİR O TA-BANCAYI DİL!
BOŞVERSENE! ŞİMDİ SESİNİ KES YOKSA VURU-RUM!..
SEN ASLA SA-VUNMASIZ BİRİ-NE ATEŞ ET-MEZSİN...
SAHİ Mİ?
ELBETTE KOV-BOY... HAYDİ YANILDIĞIMI GÖSTER BANA..!
HAKLISIN.. SANA BU DURUM-DA ASLA ATEŞ EDEMEM...
...AMA SENİ ETKİSİZ HALE GETİREBİLİ-RİM!..
THUD
OUCH!

MM... İHTİYAR JOE GÜRÜL-TÜYÜ DUYMUŞTUR!..
STUMPF
İŞTE, GELİYOR... KENDİ BİLİR...
CALVIN! NELER OLUYOR?..
JOE..
ŞİMDİ.
BU DA NE?
UHH!
SPOT

SAKİN OL, İHTİYAR ŞIMDI KOZLAR BENİM ELİMDE.. AYAĞA KALK VE KENARA ÇEKİL. BEN GİDİYO-RUM!..
BEYAZ KÖPEK!
İŞTE BÖYLE!..
BANA HAKA-RET EDEREK YALNIŞ BİR HA-REKET YAPTIRA-MAZSIN, JOE! AYAĞA KALK!..
SİLAHLARI-NIZI Gİ-RİŞTE BIRAKACA-ĞIM. BENİ BU YÜZDEN TUTUKLAMA-LARINI İSTE-MEM...
MADEM BU KADAR KARARLISIN BARİ TABANCAYI YANI-NA AL, İHTİYACIN OLABİLİR!..

AMA HAYIR... BEKLE, LANET OLASI KOVBOY... BEN DE SENİNLE GELİYORUM...
NE DEDİN ?
DÜŞÜNDÜM DE, SEN CANINI TEHLİKEYE ATARKEN, BEN BURADA ELİM KOLUM BAĞLI OTURAMAM!
BÖYLE MASALLARA İNANMAK İÇİN FAZLA YAŞLIYIM MERRİL..
ÇOK CİDDİYİM. ZATEN SENDEN SİLAHINI İNDİRMENİ İSTEMİYORUM. TABANCAMI BURADAN ÇIKTIKTAN SONRA VEREBİLİRSİN!.
O ZAMAN..
BU KADAR GEVEZELİK YETER. JOE, ÇABUK BİZE BİRAZ MERMİ VER!.

BİRKAÇ DAKİKA SONRA SİLAHLANMIŞ OLARAK...
GİZLİ POLİGONDAN AYRILDILAR.
...JOE DA TAM ONLARI YOLCU ETMEK İÇİN DIŞARI ÇIKMIŞTI Kİ...
VAY... IŞIKLAR SÖNDÜ...
LAMBANIN AMPULÜ BOZULMUŞ OLMALI İHTİYAR...
HAYIR, JIL!.
ÇIKTIĞIMIZDA BU LAMBA YANI – YORDU...
DOĞRU!
BAŞLADI MI, DERSİN?
BUNU ŞİMDİ ANLARIZ... GEL!

ÖLDÜRME SÖZLEŞMESİ
9
Gil
800 Lire

IŞIKLI İLANLAR, SOKAK LAMBALARI EVLERİN IŞIKLARI HEPSİ SÖNMÜŞTÜ. SADECE GELİP GEÇEN ARABALARIN FARLARI ORTALIĞI BİRAZ AYDINLATIYORDU...
POLICE
TAM BİR KARARTMAYDI! BU, VE ÇOK GEÇMEDEN DE İLK SONUÇLARI GÖRÜLMEYE BAŞLANDI. ASANSÖRDE KALAN İNSANLAR...
AAHH!.. İMDAT!..
ANİ ELEKTRİK KESİLMESİYLE KISA DEVRELERİN YOL AÇTIĞI YANGINLAR...
BOZULAN HABERLEŞME ARAÇLARI...
ALO!.. ALO!.. TANRIM, ÇALIŞMIYOR!
...KENDİSİNİ BEKLEYEN TEHLİKENİN BİLİNCİYLE PANİĞE KAPILIP SOKAKLARA DÖKÜLEN HALK...

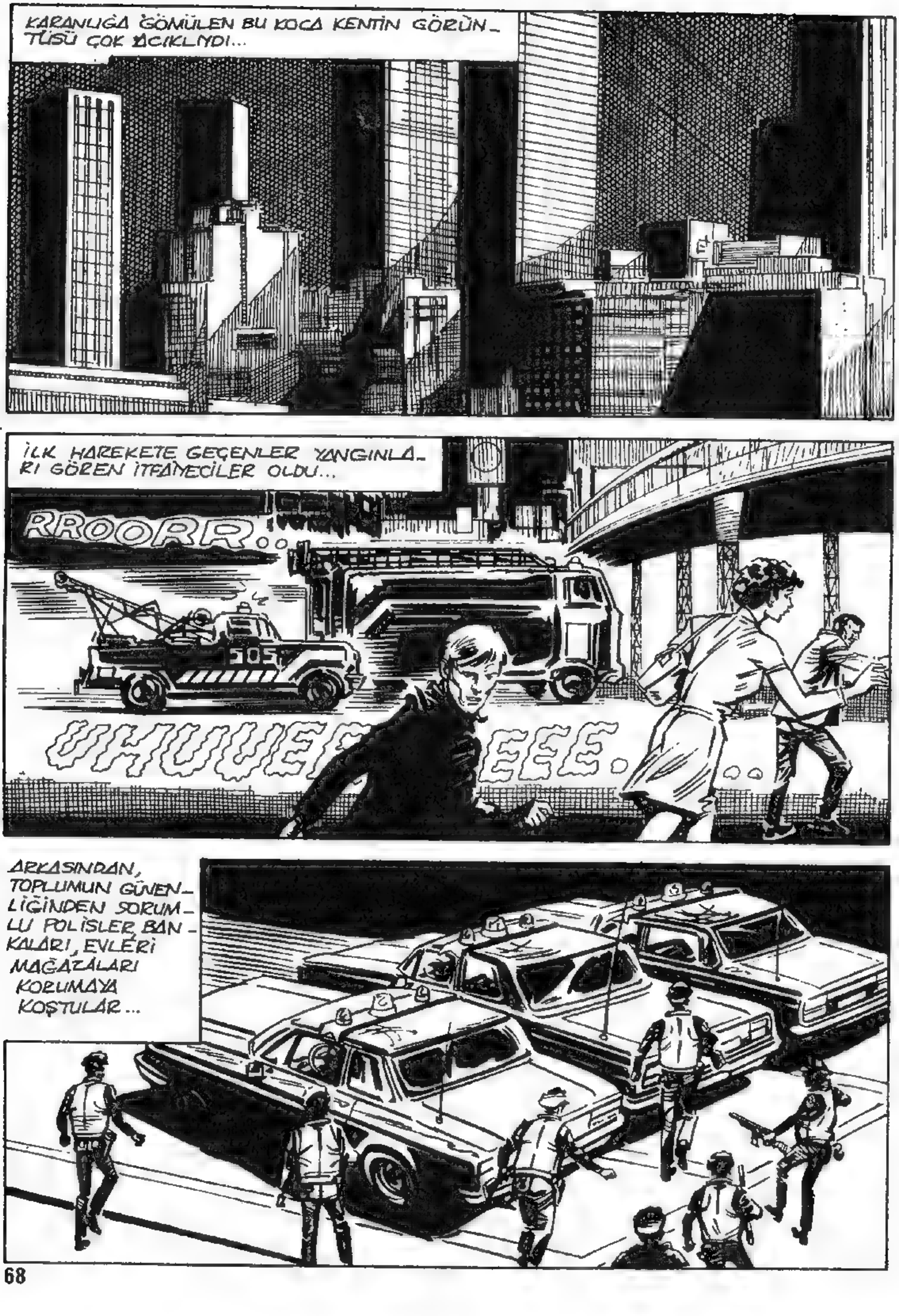
KARANLIĞA GÖMÜLEN BU KOCA KENTİN GÖRÜN_TÜSÜ ÇOK ACIKLIYDI...
İLK HAREKETE GEÇENLER YANGINLA_RI GÖREN İTFAİYECİLER OLDU...
RROORR..
SOS
UHUUE
EEE. . .
ARKASINDAN, TOPLUMUN GÜVEN_LİĞİNDEN SORUM_LU POLİSLER BAN_KALARI, EVLERİ MAĞAZALARI KORUMAYA KOŞTULAR...

AYNI ANDA SERSERİ ÇETELERİ SALDIRMA GEÇMİŞTİ BİLE...
CRASCH!
BİR YANDAN DÜKKANLAR YAĞMALANIRKEN..
.. BİR YANDAN DA İNTİKAM PEŞİNDE KOŞANLAR BU FIRSATTAN YARARLANIYORDU...
AHH!
BANG! BANG!

AYNI ANDA, BİR ARA SOKAĞIN KÖŞESİNDE...
VAY CANINA! ŞENLİK BAŞLADI BİLE!
ŞİMDİ NE YAPACAĞIZ? BU NOKTAYA GELDİKTEN SONRA ARTIK VAZ-GEÇEME-YİZ!
ÖYLE! POLİS MERKEZİNDEKİ DEPOYA GİTMEYE NE DERSİN ?
O ALÇAKLARI TEK BAŞIMIZA DURDURMAK İÇİN Mİ? MM... BAŞA-RABİLİR MİYİZ?
SANMAM, AMA BAŞKA ÇAREMİZ YOK!..
HAKLISIN, DEDEK-TİF!
SİLAHINI AL DA GİDELİM!
ŞU KAMYONETİ ALA-LIM. MOTORU ÇALIŞ-TIRMAK BİR DAKİKA SÜRMEZ...

GERÇEKTEN DE AZ SONRA...
DEDEKTİF OLMADAN ÖNCE NE İŞ YAPAR-DIN? OTOMOBİL HIRSIZLIĞI MI?
ŞEYTAN ALSIN SENİ!
BANA YOLU SEN GÖSTERE-CEKSİN!..
SAĞDAKİ İLK SOKAK-TAN DÖN.. NEYSE Kİ ÇOK UZAKTA DEĞİL...
LANET OLSUN! BU İNSANLAR SOKAKLARDA DOLAŞACAKLARI-NA NEDEN EVLERİNDE OTURMUYORLAR?..
ROOARR
KARANLIK VE YALNIZLIK KORKUSU, JIL!..
EVET, HAKLISIN. AMA DÖRT DUVAR ARASINDA DAHA GÜVENCEDE OLUR-LARDI!..
HEY! BUNLAR DA KİM?
ROOARR

AVA ÇIKMIŞ SERSERİLER! YOLUMUZU KESMEK İSTERLERSE KALDIRIMA FIRLAT ONLARI!..
ANLADIM!..
HAYDİ DOSTUM, GÖSTER KENDİNİ!..
ROOARR
KÖPEK SOYLARI!
CRONCK!
UUH!
PİÇ HERİFLER!
STUMP!
HAYIIIR!
AAH!

MM... SANIRIM BİRKAÇ TANESİ HAPI YUTTU. BİLSEN NE KADAR ÜZÜLDÜM!
ALÇAĞIN TEKİSİN, CALVİN!..
BELKİ ...O SERSERİLERİ 'Nİ TANIRIM. EĞER YOLUMUZU KESMEYİ BAŞARSALARDI, İNAN BİRKAÇ DOLAR İÇİN İKİMİZİ DE GEBERTİRLERDİ!..
ŞİMDİ SOLA DÖN. DİKKAT ET DE KİMSEYE ÇARPMA!..
ROOORRRR
DÖRDÜNCÜ DİREĞE KADAR DÜZ GİT, SONRA SAĞA SAP!..
KAÇALIM!..
İMDAAT!..

ROORR..
JİL, ÖZEL DEDEKTİFİN GÖSTERDİĞİ YOLLARDA HIZLA İLERLİYORDU...
GELİYORUZ. DİKKATLİ OL, JİL.. BUNLAR ATEŞ ETMEK İÇİN ÇOK DÜŞÜNMEZLER!..
O YÜZDEN SAKINMAK YOK DEĞİL Mİ?
EVET. VİCDANININ SESİNİ DİNLEMEDEN TÜFEĞİ KULLAN!
AYNI ANDA AZ İLERDE...
BUNLARIN NE İŞİ VAR BURADA?
BELKİ DE YARDIMA GELDİLER...
POLİ

HAYDİ! İŞLERİNİ BİTİRELİM!..
HEY, AMA NE...
?
OOH!
BANG!
BANG!
BANG!
YÜRÜYÜN.. İÇERDE DAHA BAŞKALARI DA VARDIR!..

BANG! BANG!
HAYIR...
BANG!
AAHH!
KAHR...
CRACK!
POLICE
POLICE
ÇOCUKLAR İYİ İŞ BECERİYOR!..
UĞURSUZLAR...
BANG!
YOL SERBEST!
TAMAM, BEYLER... GELİYORUZ!..

BU AYNASIZLARIN CESETLERİNİ YOK EDİN... SİZ DE BURADA KALIP ÇEVREYİ KOLLAYIN!..
MALLA BİZ İLGİLENİRİZ!..
HÂLÂ YOLDA OLAN, JİL VE CALVİN, DEPOYA VARMAK ÜZEREYDİ...
ROOORRR R
İŞTE DÖRDÜNCÜ DİREK. ŞİMDİ SOLA DÖN VE DUR!..
DİKKAT ET! KAZA YAPMANIN SIRASI DEĞİL!..

POLIS ARABALARINI VE DİĞER ARABALARI DEPONUN ÖNÜNDE GÖRÜNCE CALVIN'IN HİÇ ŞÜPHESİ KALMADI...
ALLAH KAHRETSIN! GELMIŞLER BILE!..
SCREEECK!
TÜFEĞİ HAZIRLA!..
EĞER DÜŞÜNDÜĞÜM GIBIYSE ÜZERIMIZE HEMEN ATEŞ AÇACAKLARDIR!
YOLDA IKI MERAKLI VAR!.. ATEŞ!
BANG!
BANG!
ZIP! ZIP!
LANET OLSUN!

RATATA!
HEY! BURADA İŞLER KÖTÜYE GİDİYOR...
EN İYİSİ DIŞARI ÇIKMAK..
BANG!
NE DERSİN?
OLDUKÇA SICAK BİR KARŞILAMA TÖRENİ .. GERÇEKTEN MAFIA'NIN ADAMLARI İLE ÇARPIŞTIĞIMIZA EMİN MİSİN?
ZIP
ZIP
ATEŞ EDENLER ÜNİFORMALI VE...
NE ZAMANDAN BERİ POLİSLER UYARMADAN HALKIN ÜZERİNE ATEŞ AÇIYORLAR?.

TÜFEGİNİ KULLANMAK İÇİN NE BEKLİYORSUN?
BU İŞ HİÇ HOŞUMA GİTMİYOR...
PEUNG!
ZİP! ZİP!
ONLARI DURDURMAK İSTEMİYOR MUYDUN? NELER YAPABİLECEGİNİ GÖSTER BAKALIM..!
BANG!
BANG!
BAN
PENG
YOKSA SADECE KORKULUKLARA MI ATEŞ ETMESİNİ BİLİYORSUN? AHH!
CALVIN!
O KÖPEKLER BENİ HAKLADI. AMA ÖNEMLİ DEGİL... SEN KENDİNE BAK...

DEDİĞİMİ YAP! İKİ GAFİL AVLAMAYA ÇALIŞACAKLARDIR.
OLUR!..
GELİN! ÇIKIN ORTAYA KÖPEK SOYLARI!..
SEN O TARAFA GİT, BEN BU TARAFA.. SADECE İKİ KİŞİLER, ZENCİYİ HAKLADIK!..
BU SİZE PAHALIYA PATLAYACAK!..
JİL, İLK KEZ TETİĞE BASTI...
KA-BOUMM

...VE ARKASINDAN HIZLA SİLAHI BOŞALTTI...
KA-BOUM!
AAGH...
UUH!..
NASIL BEĞENDİN Mİ, DEDEKTİF ?
ÇOK İYİYDİ, JİL...
AMA HEMEN YAYILMA ! BİNANIN İÇİ ADAM DOLUDUR. GANİMETTEN VAZGEÇMEKTENSE HEPSİ ÖLMEYİ YEĞLER!..
EĞER BÜTÜN İSTEDİKLERİ BUYSA, ONLARI MEMNUN ETME-YE HAZIRIM!..

ZİNG! ZİNG!
SEN KIPIRDAMA, CALVİN...
CRAG!
BEN HEPSİNİN HAKKINDAN GELİRİM!..
OLMAZ! SANA YARAM ÖNEMLİ DEĞİL DEDİM...
HAZIR MISIN ?
EVET!..
CRACK!
HAYDİ O ZAMAN!..
BANG! BANG!
KA-BOUMM!
AAH!
BANG!
CRACK! CRACK!

OUCH...
AAH!
KOLLAYIN KENDİNİZİ! O İKİ SERSERİYİ BEN HAKLARIM!..
UHH
TATTA-TAT!
CALVİN!..
CLOCK!
BANA... BİR ŞEY OLMAZ... SEN ON-LARLA İLGİLEN... MALI GÖTÜRÜ-YORLAR...

SANA SÖZ VERİYORUM GİDEMEYECEKLER!..
JİL, TEKRAR KAMYONETE BİNDİ...
HAYDİ, JİL! GÖSTER KENDİNİ ŞUNLARA!
ROARK
ZİP! ZİP!
DURDURUN ONU! DURDURUN YOKSA BİZİ EZECEK!..
!
BANG! BANG!

CESARET, KOVBOY!.. BAS GAZA... BU PİS İŞİN SONUNU..GÖRMEDEN ÖLMEK İSTEMİYORUM...
ZIP! ZIP!
PEING!
ROARRR
GRONCRT!
AAH!
AAAH!
BANG!

HAYDİ!
RROARRR...
DİKKAT!
ROOAR
ROORR
KAMYONETİN ÖNÜNDEN KAÇMAK İÇİN ARTIK ÇOK GEÇTİ...
HAI!..
SPRACK
TERS DÖNEN ARABA ASFALTIN ÜZERİNDE KAYARAK SÜRÜKLENDİ...
HAYIIIR!
SCREEECH
VE DEPONUN DUVARINA ÇARPARAK YANMAYA BAŞLADI...
SPRANG...
SWAMM

AFERİN JİL ... GERÇEKTEN ÇOK İYİYDİ ... AMA AR- TIK İN ...
... İN ARTIK O CEHENNEMDEN AŞAĞI ...
JİL DE AYNI ŞEYİ DÜŞÜNÜYORDU AMA KAPI SIKIŞMIŞTI ...
SONUNDA BÜYÜK BİR GAYRETLE AÇMAYI BAŞARABİLDİ ...
SRANG!
SRANG
... VE ALEVLER ŞOFÖR MAHALLİNİ SARMADAN KENDİNİ DIŞARI ATTI ...
LANET OLASI PİÇ ..!
?!

BU KÖPEK SO-YU HER ŞEYİ MAHVETTİ... MALLAR YANIYOR, KOMİSER TURNER...
ONA KOMİSER DEDİ. DEMEK Kİ BİR PO-LİS...
BU SERSEMLE ARKADAŞI YÜZÜN-DEN BÜTÜN ÇABAMIZ BOŞA GİTTİ!..
İŞİN BİTTİ, AYNASIZ!..
?
CALVİN MERRİL! SEN HA?!
KATİLLERİN BENİ ÖLDÜRE-MEDİ. GÖRDÜĞÜN GİBİ HÂLÂ YAŞIYORUM...

VE ŞİMDİ... BEN... BEN... OH..!.
PİS ZENCİ... ŞİMDİ GÖRÜR-SÜN SEN..!.
OLDUĞUN YERDE KAL, ALÇAK HERİF..!.
KA-BOUMM..!
AAGH...
!
TA TA TA...

BANG!
BANG!
ARTIK SAKİN OL, JİL. KENDİNİ KOLLA, YOKSA O KÖPEK SENİ MIHLAYACAK...
ZIP!
ZIP!
JİL, HASMINI BOŞ YERE KARANLIKTA GÖRMEYE ÇALIŞTI...
ONU GÖREMİYORUM... ÜSTELİK HERİF BİNAYI AVUCUNUN İÇİ GİBİ BİLİYOR OLMALI...
SCRR!
MM... ANLAŞILAN UZAKTA DEĞİL!
SWMMM!
KA-ROUM

TETİĞE BASTIĞI AN, JİL YAPTIĞI HATAYI ANLADI...
SERRCG!
BİR, İSKEMLE!.. O ÜÇKAĞITÇI BENİ KANDIRDI!..
CRACT!
ŞİMDİ TÜFEĞİM DE BOŞALDI!..
MÜMKÜN OLDUĞU KADAR HIZLA SİLAHINI DOLDURMAYA KOYULDU...
CLOCK!
...AMA POLİS KOMİSERİ ANİDEN ORTAYA ÇIKARAK BUNA FIRSAT VERMEDİ.
DUR, AHBAP! OYUN BİTTİ ARTIK!..
!

SAHİ Mİ ?
ÖYLEYSE
AL BAKALIM
BUNU !..
SWİSS!
BANG!..
ALLAH
KAHRETSİN !
TUP!
?!
ADAM KENDİNİ TOPARLAYAMADAN JİL
ÜSTÜNE ATILDI...
OUFF...
STUMP!

UH!
SMAC!
SMAC!
OOFF...
YETER Mİ?
SMACK!
STUMP!
ELEKTRİK KESİNTİSİ TIPKI BAŞLADIĞI GİBİ ANİDEN BİTTİ VE KENTİN BÜYÜK BİR KESİMİ YENİDEN AYDINLANDI...
HEY! BİTTİ GALİBA!
EVET JİL... BAŞARDIK, DOSTUM...

SANA GELİNCE KOMİSER TURNER, KIPIRDARSAN BEYNİNİ PATLATIRIM...
TAMAM, CALVIN... BEN ONA GÖZ KULAK OLURUM. SEN MERKEZİ ARA VE BİR AMBÜLANS ÇAĞIR. HEMEN TEDAVİ EDİLMEN GEREKLİ...
AMBÜLANS İÇİN ACELEYE GEREK YOK... CALVIN MERRIL'İN İŞİ BİTİK, JİL...
SAÇMALAMA! SENİ EN YAKIN HASTANEYE GÖTÜRÜP BAKIMA ALIRLAR!
BİR DAKİKA! DİNLE!..
UEEEEE
BİR DEVRİYE ARABASI!..

EEEHEEE...ooo
VAY CANINA! NELER OLMUŞ BURADA?
POLICE
SCREEC
MERKEZ DEPOSU ELEK-TRİK KESİLMESİ SIRA-SINDA SALDIRIYA UĞ-RAMIŞ, TEĞMEN!..
NE KOR-KUNÇ!..
İÇERİ, ÇABUK! BAKALIM SAĞ KALAN VAR MI?
ŞURAYA BAK!..
CALVİN MERRİL VE KOMİ-SER TURNER!..

BASKI: GÜNDOĞDU MATBAACILIK TEL:26 38 07

JİL
Sahibi ve Sorumlu Yönetmeni: M. SEZEN YALÇINER
Klodfarer Cad. No: 16 Türbe-İSTANBUL - Tel: 522 45 32

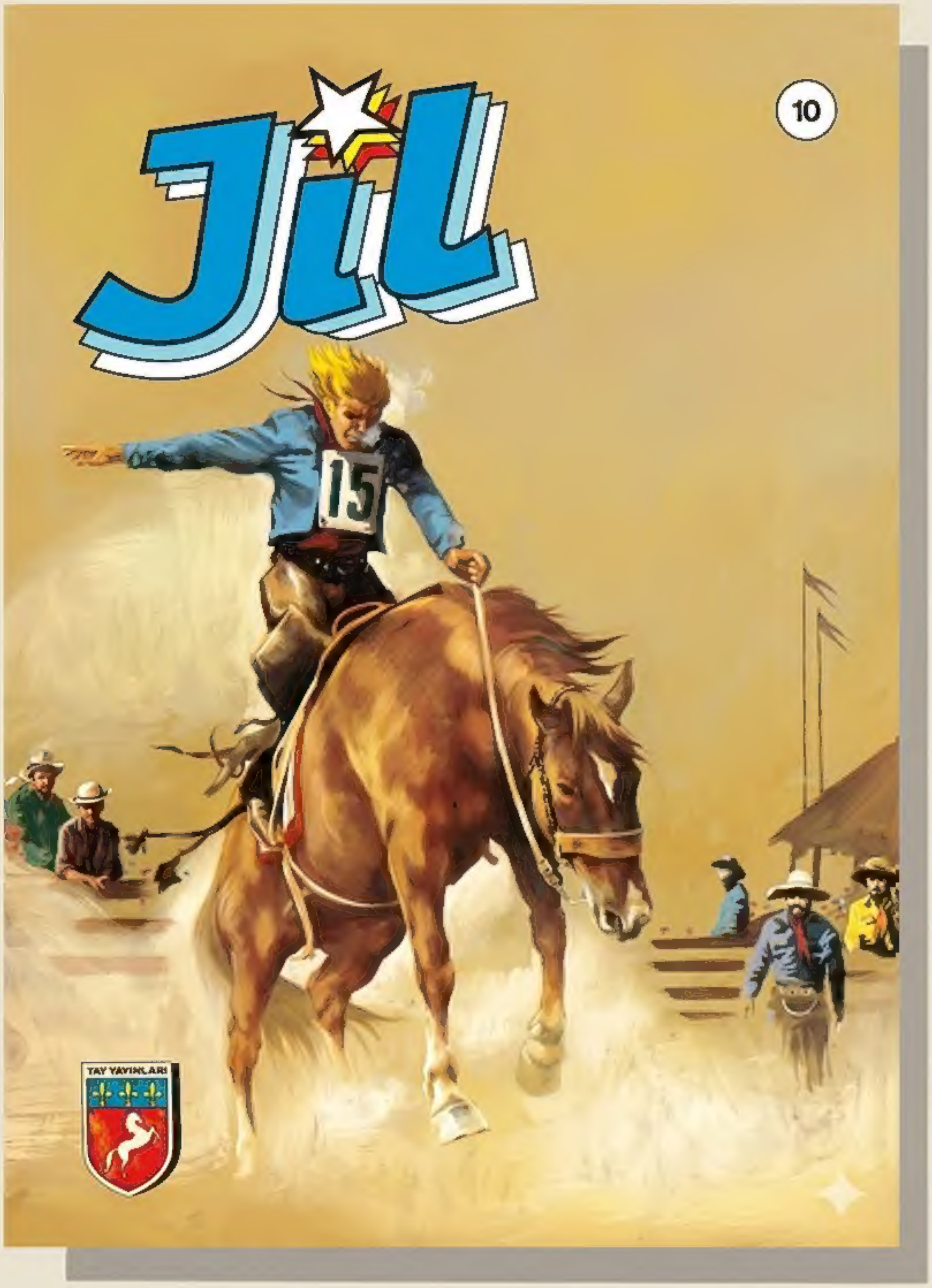

on beş gün sonra buluşalım!

150 LİRA